



Περιεχόμενα

Εισαγωγικά

01. Γενική ανάλυση χωριού Μάμμαρι	01
02. Επιλογή κτηριακής εγκατάστασης	01

Αποτύπωση

03. Κατόψεις υφιστάμενης κατάστασης εισογείου και ορόφου κτηρίου	02
04. Όψεις - Τομές υφιστάμενης κατάστασης κτηρίου	03
05. Υλικότητα - Υφές	03

Παρέμβαση

06. Τρισδιάστατη Κάτοψη, τρισδιάστατη τομή	04
07. Διαγράμματα πρότασης - παρέμβασης	04
08. Φωτορεαλιστικό	04
09. Κάτοψη ισογείου	05
10. Τομή πρότασης	05
11. Λεπτομέρειες οροφής και δαπέδου	05
12. Φωτορεαλιστικό	05
13. Φωτορεαλιστικό	05
14. Κάτοψη οροφής	06
15. Προσώσεις	06
16. Φωτορεαλιστικά	07
17. Φωτορεαλιστικά	08
18. Φωτορεαλιστικά	09

Ανάλυση χωριού - Μάμμαρι

Στην προηγούμενη φάση της εργασίας αναλύθηκε το χωριό Μάμμαρι, ως προς τις επιδράσεις του αστικού περιβάλλοντος, στα πλαίσια της έρευνας μας, κύριος στόχος ήταν ο διαχωρισμός των κατοικιών αγροτικού και αστικού ρυθμού, μέσα από την μορφολογία των κατόψεων και των όψεων. Έτσι βάση των δραστηριοτήτων του χωριού, του περιβάλλοντα ιστορικού πλαισίου που χαρακτηρίζει το Μάμμαρι, όπως για παράδειγμα οι αγροτικές δραστηριότητες, οι καλλιέργειες, η εξαγωγή πετρωμάτων κτλπ, επιλέξαμε αυτό το χωριό θεωρώντας ότι έχει πιθανότερες βιοτικής - κοινωνικής ανάπτυξης. Επομένως η παρέμβασή μας θα πρωτεύει μια αγροτουριστική κτηριακή εγκατάσταση, για αναπτυξιακούς σκοπούς

Τοποθεσία χωριού Μάμμαρι



Επιλογή κτηρίου

Επιλέχθηκε το συγκεκριμένο συγκροτημα ως χώρος παρέμβασης λόγω της κεντρικής θέσης που κατέχει, εντός της κοινότητας. Η συγκεκριμένη κατοικία βρίσκεται πλησίον της κεντρικής πλατείας του χωριού και επίσης περιβάλλεται από εμπορικές χρήσεις, όπως καταστήματα, ταβέρνες και καφεκοπτεία. Λόγω της συγκεκριμένης τοποθεσίας του συγκροτήματος επιλέχθηκε η προαναφερόμενη προτεινόμενη χρήση καθώς πολεοδομικά μπορεί να υποστηριχθεί - τροφοδοτηθεί από την πρώτη, κυρίως λόγω των χρήσεων που υπάρχουν περιμετρικά του τεμαχίου. Επιπρόσθετα η συγκεκριμένη κατοικία, στο παρελθον λειτούργησε ως εκθεσιακός χώρος της κοινότητας ενώ πρόσφατα ως εργαστήριο αφού μετέπειτα παρέμεινε εγκαταλεημένη για περίπου μία πενταετία



Φωτογραφικό υλικό κτηριακής εγκατάστασης



Αποτύπωση υφιστάμενης κατοικίας

Κατόψεις αποτύπωσης

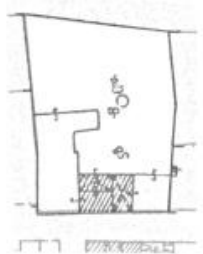

B

Η κατοικία χαρακτηρίζεται από ανώγειο και κατώγειο τα οποία βρίσκονται χωροθετημένα στην πρόσοψη του οικοπέδου στο όριο του δρόμου. Το κατώγειο χαρακτηρίζεται από τον ηλιακό ο οποίος βρίσκεται στην είσοδο του κτιρίου και γειτνιάζει με το δίκωρο, που χωροθετείται στην δεξιά πλευρά του ηλιακού σε αντίθεση με την κουζίνα και την τραπεζαρία, τα οποία χωροθετούνται στην αριστερή πλευρά του ηλιακού. Χαρακτηριστικό στοιχείο του δίκωρου είναι η κεντρική καμάρα, ενώ από την άλλη, η καμάρα της κουζίνας - τραπεζαρίας είναι χωροθετημένη στην πίσω όψη του χώρου. Παράλληλα χαρακτηριστικό στοιχείο της κατοικίας είναι η καμάρα που βρίσκεται στην πίσω όψη του ηλιακού, ο οποίος οδηγεί αξονικά στο πίσω μέρος του τεμαχίου που βρίσκεται η αυλή και ο αχυρώνας. Ο αχυρώνας της κατοικίας αποτελείται από ένα δίκωρο το οποίο γειτνιάζει με δύο μακρυνάρια τα οποία εφάπτονται κάθετα μέχρι το ύψος της πρόσοψης

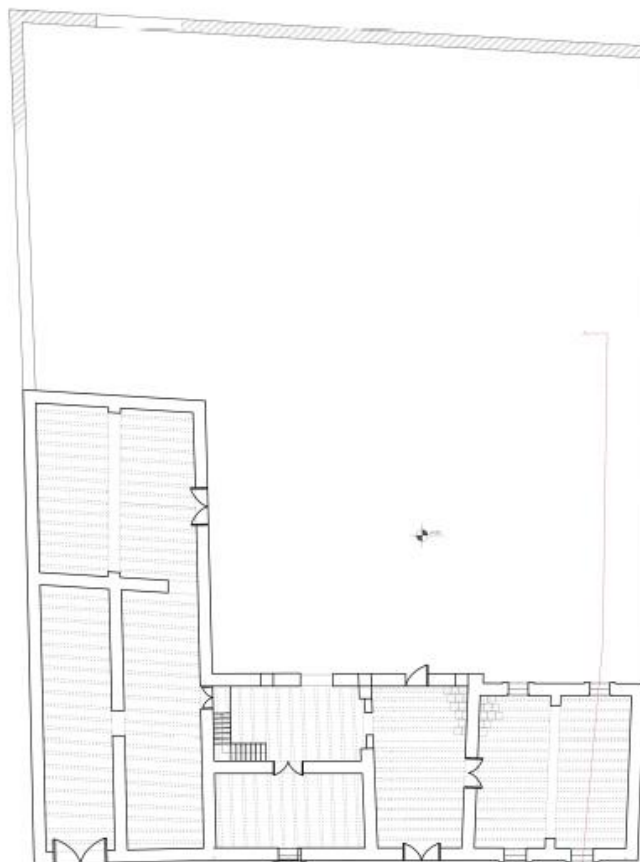

Κάτοψη Επιογείου
κλίμακα 1:80

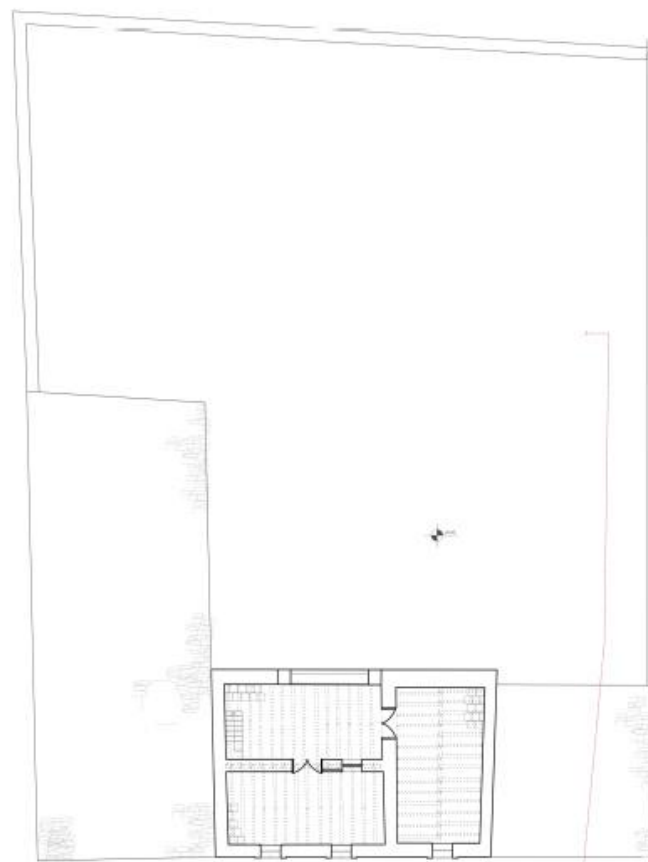

Κάτοψη Ορόφου
κλίμακα 1:80

Αποτύπωση υφιστάμενης κατοικίας

Όψεις - τομή αποτύπωσης



Ανατολική Όψη



Ανατολική Όψη
κλίμακα 1:80



Δυτική Όψη

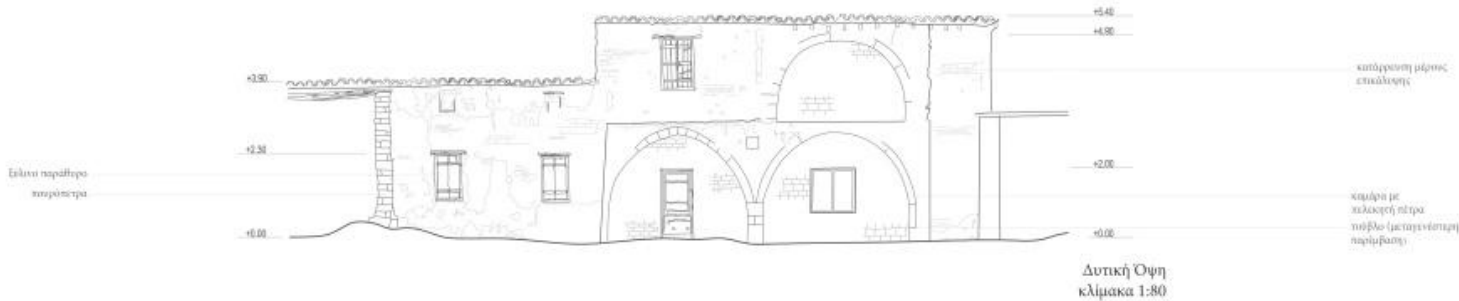

Δυτική Όψη
κλίμακα 1:80

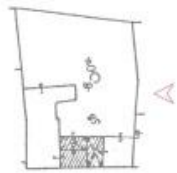

Τομή Α - Α

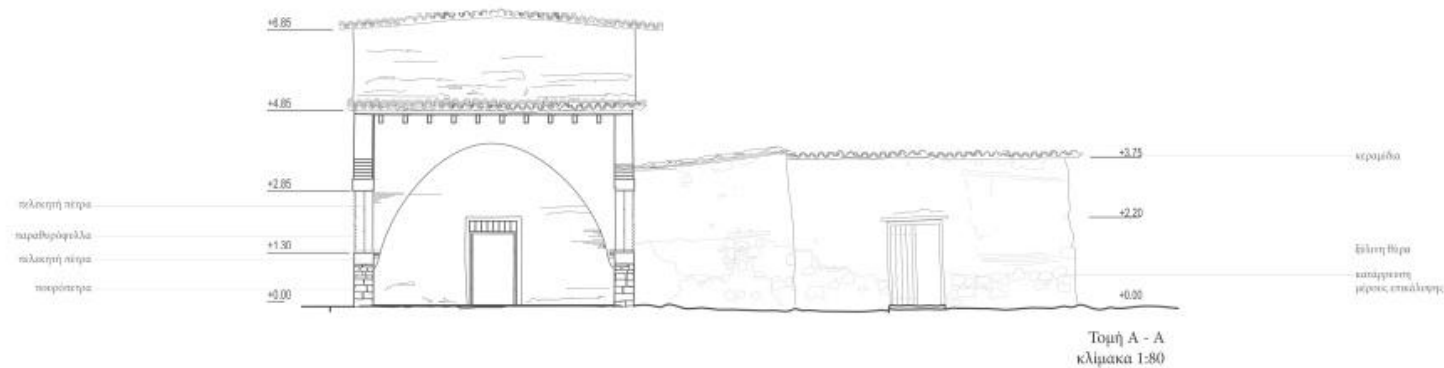

Τομή Α - Α
κλίμακα 1:80

Υλικότητα - Υφές



κατάρρευση μέρους επικάλυψης



ξύλινη θύρα



πουρόπετρα



κεραμίδια



καλάμα, βολιτζία



πλινθιάρι



πελεκητή πέτρα



μεταλλική θύρα

Παρέμβαση προτεινόμενου αγροτουριστικού συγκροτήματος

Το κτηριακό συγκρότημα που προτείνεται έχει ως πρόθεση να δημιουργήσει ένα δημόσιο κτηριακό όγκο, που επεκτείνεται από το υφιστάμενο οικοδόμημα, διευρύνοντας τις δημόσιες δραστηριότητες του τουριστικού συγκροτήματος. Επίσης η παρέμβαση έχει ως στόχο να τονίσει την υφιστάμενη κεντρική ροή του κτηρίου που ξεκινά από τον ηλιακό μέχρι την άλλη πλευρά του οικοπέδου και ταυτόχρονα να πλαισιώσει το κεντρικό αίθριο που περιβάλλεται από την υφιστάμενη κτηριακή εγκατάσταση, και την προτεινόμενη λύση. Παράλληλα, κομμάτι της πρόθεσης είναι η δημιουργία μιας διώροφης ογκοπλασίας η οποία να συνομιλεί με την υφιστάμενη παραδοσιακή διώροφη κατοικία, ενώ επίσης να προβάλλει την διαφορετικότητα της ως προς αυτή. Προτείνεται μεταλλική κατασκευή, η οποία εναρμονίζεται με τις παραδοσιακές υφές που συναντούμε στην υφιστάμενη κατοικία ενώ ταυτόχρονα, η χρήση διαμεπρή υλικών-στοιχείων, προσπαθεί να δημιουργήσει μια ελαφριά κατασκευή, εκλεπτισμένη ως προς το υπάρχων οικοδόμημα, χωρίς να το επιβαρύνει



Τρισδιάστατη Κάτοψη Παρέμβασης



Τρισδιάστατη Τομή Παρέμβασης

Διαγράμματα

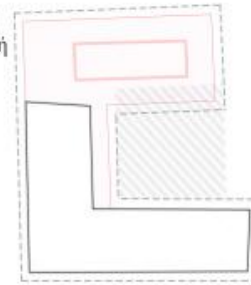

Διάγραμμα ογκοπλαστικής χωροθέτησης

- προτεινόμενο κτηριακό σύνολο
- προπαση - παρέμβαση
- υφιστάμενο κτήριο
- προτεινόμενο αίθριο

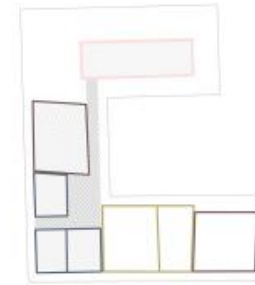

Διάγραμμα προγράμματος πρότασης

- προτεινόμενος δημόσιος χώρος
- δώδεκτος Λεωφόρος
- βοηθητικοί χώροι
- μισόκληρος Λεωφόρος
- χρήσεις της παρέμβασης
- προτεινόμενη δασύτητα

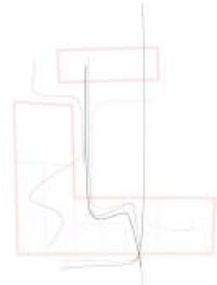

Διάγραμμα ροών

- προτεινόμενο κτηριακό σύνολο
- ροές δασύτητας



Εξωτερικό Φωτορεαλιστικό

Παρέμβαση προτεινόμενου αγροτουριστικού συγκροτήματος

Κατασκευαστικές Λεπτομέρειες

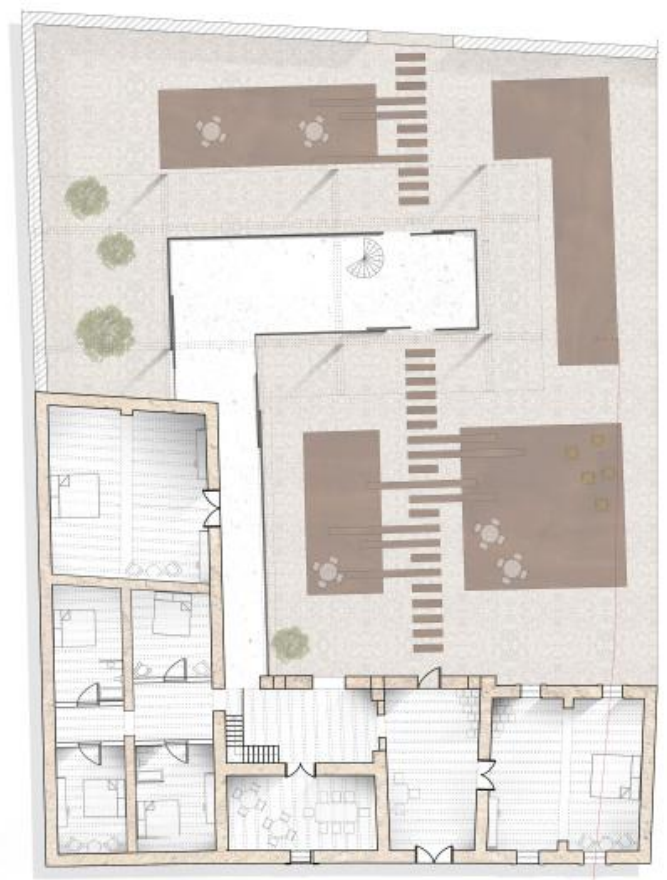

Κότυψη ισόγειο κλίμακα 1:80

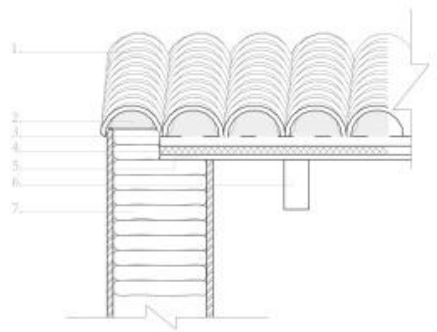

Λεπτομέρεια οροφής κλίμακα 1:10

- 1. κερπίδα
- 2. ατσάλι
- 3. στρογγυλή
- 4. θιμωμένη
- 5. έλικα επάνω
- 6. έλικα κάτω
- 7. αλυσίδα

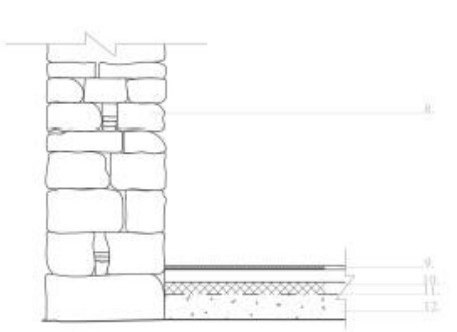

Λεπτομέρεια πατώματος κλίμακα 1:10

- 8. παρόστρα
- 9. έλικα πάτωμα
- 10. θερμομόνωση
- 11. στρογγυλή
- 12. κλασματικό



Τμήμα Α - Α κλίμακα 1:80

Εξωτερικό Φωτορεαλιστικό

Παρέμβαση προτεινόμενου αγροτουριστικού συγκροτήματος

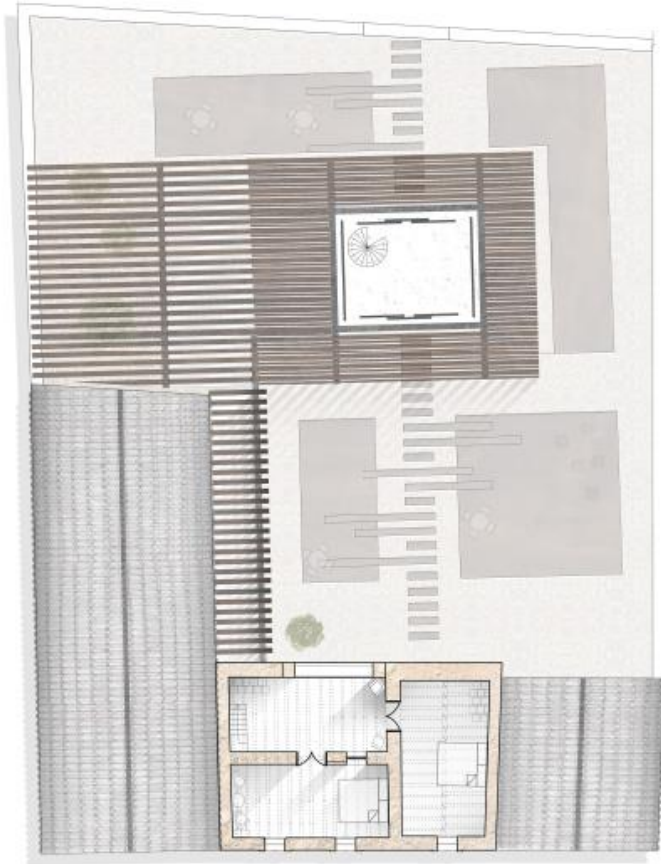

Κάτωφη ισόγειο
κλίμακα 1:80

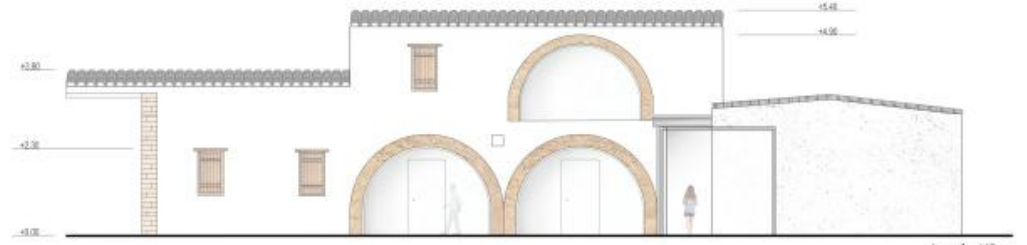

Ανατολική Όψη
κλίμακα 1:80

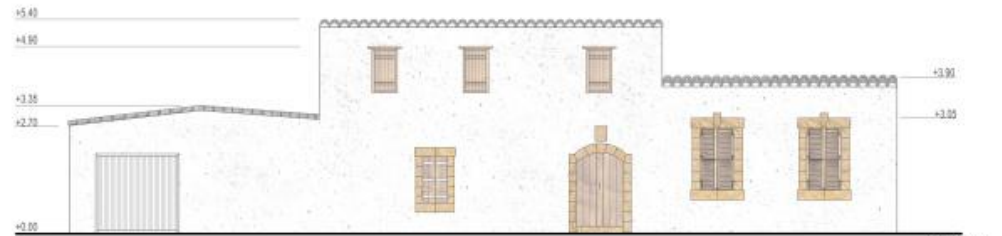

Δυτική Όψη
κλίμακα 1:80

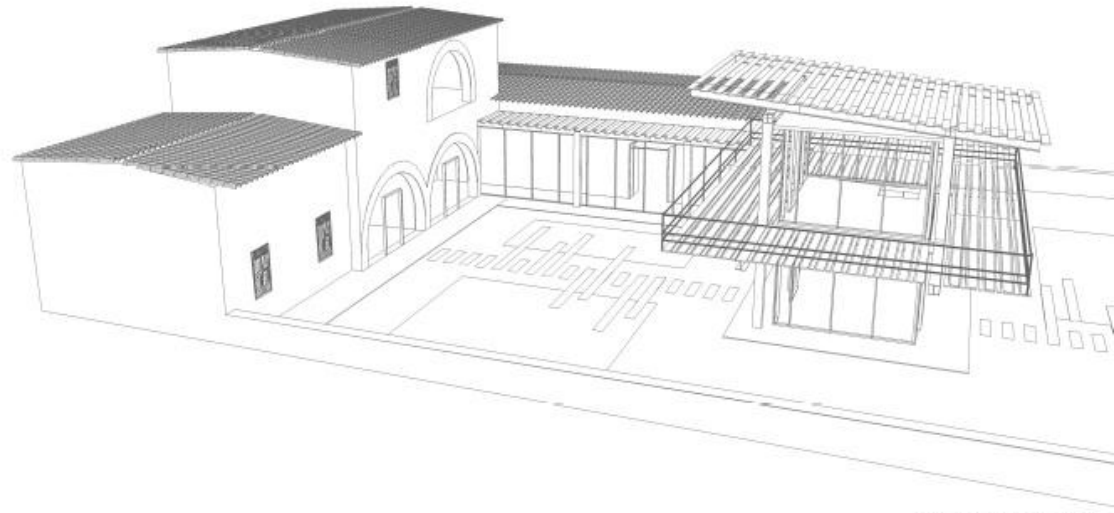

Τρισδιάστατο αποτύπωση τεμαχίου

Παρέμβαση προτεινόμενου αγροτουριστικού συγκροτήματος
Φωτορεαλιστικά



Εσωτερικό Φωτορεαλιστικό



Εσωτερικό Φωτορεαλιστικό



